COMUNE DI BALDICHIERI D'ASTI
PROVINCIA DI ASTI

PIANO URBANISTICO

DI MODIFICA AL PIANO URBANISTICO ESECUTIVO
PROT. N. 3347 DEL 01/10/2009 DI CUI ALLA CONVENZIONE
DEL 08/02/2011 REGISTRATO IL02/03/2011 AL N. 1444

PER LA COSTRUZIONE DI CAPANNONE PER ATTIVITA' PRODUTTIVA ED UFFICI

ZONA DI P.R.G.C.	39b1
IDENTIFICATIVI CATASTALI	F.6, Part. 692 - 694 - 695 - 697 - 698 - 699 - 702 - 703 -704 - 735 e 734 (ex 693) - 733 e 732 (ex 696) - 731 e 730 (ex 701) -729 e 728 (ex 700)
PROPRIETA'/ COMMITTENTE	A.C.S. S.R.L. COREZZI ALBERTO (legale rappresentante)
ELABORATO TECNICO Stato di progetto	6
SCALA	1:200

IL PROGETTISTA — LA COMMITTENZA

MARIO ROZZO architetto
cod. fisc. RZZ MRA 53M06 F977T part. i.v.a. 01429090051
tel. 0141 / 66186 338 2138060 mail arch.mi_ro@libero.it

progettazione architettonica e calcoli strutturali di edifici pubblici, scuole, crediti - programmazione per ristrutturazione urbanistiche - progettazione di strade, fognature, canali, condotte, rilievi topografici, planimetrici e altimetrici di fabbricati, centri abitati e terreni, pratiche catastali, consulenza tecnica ad enti pubblici e privati

PIANO TERRENO scala 1:200

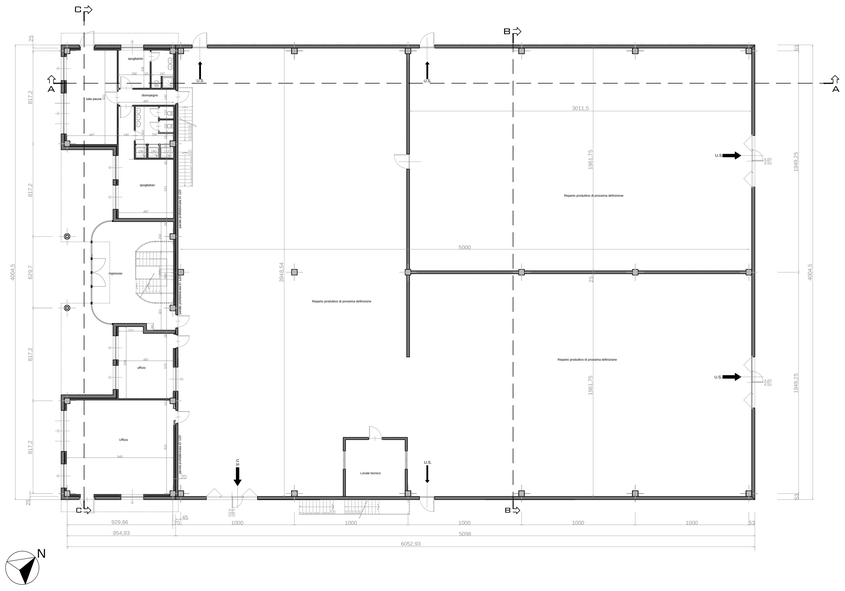

PIANO PRIMO scala 1:200

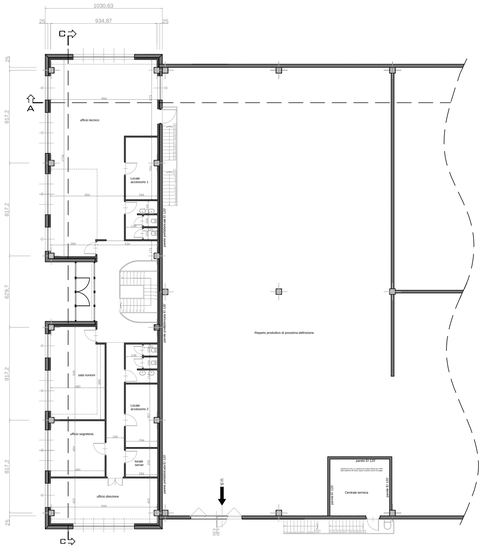

SEZIONE C-C scala 1:200

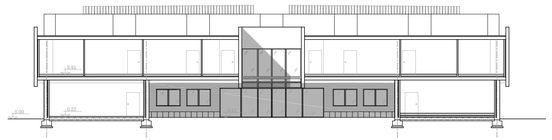

SEZIONE B-B scala 1:200

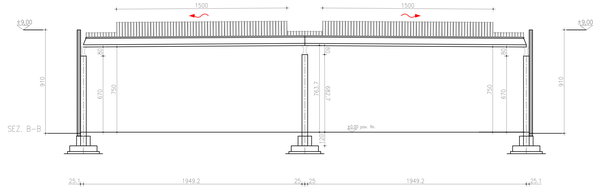

PIANO COPERTURE scala 1:200

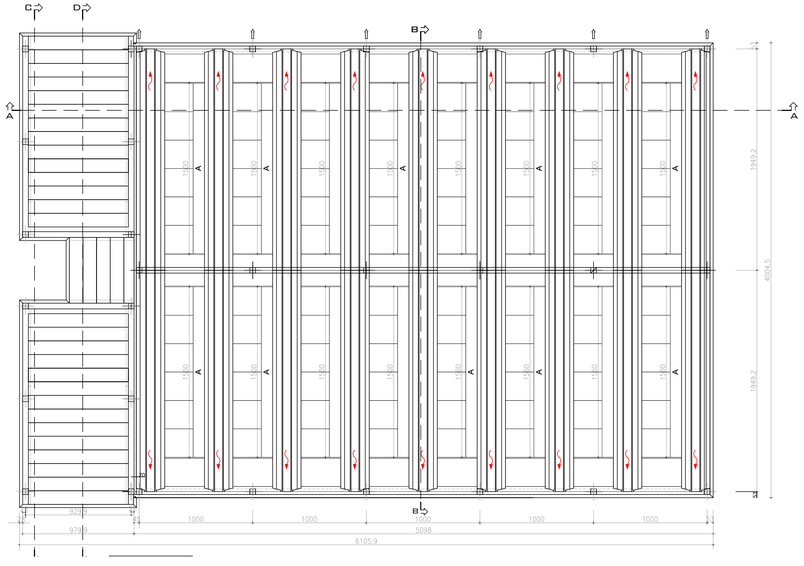

SEZIONE A-A scala 1:200

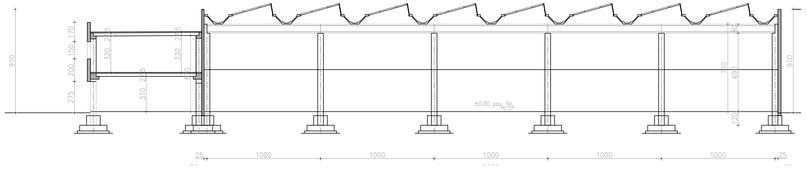

PROSPETTO SUD EST scala 1:200

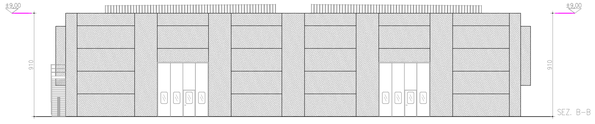

PROSPETTO SUD OVEST scala 1:200

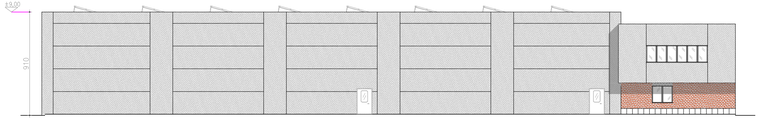

PROSPETTO NORD OVEST scala 1:200

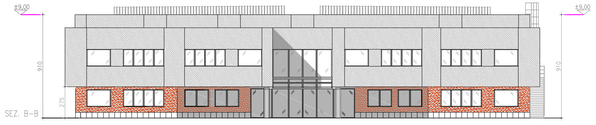
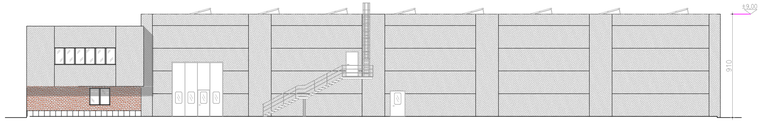
PROSPETTO NORD EST scala 1:200